

あいちトリエンナーレ2013 世界初演／委嘱作品

みらいの**おとな**、とむかしの**こども**、が、
いっしょにみるえんげき。



ままごと

作・演出

柴 幸男

日本の大人

にっぽん
の
おとな

CAST

秋葉由麻
大石将弘
高田博臣
高野由紀子



あいつは、小学二十六年生。
すべてのきっかけは、あの日、あいつに出会ってしまったこと。
この学校に誰よりも長くいる、中年小学生。
あいつと言葉を交わした、あの瞬間、僕の「大人」は、はじまった。

STEP 1 行く日を決める

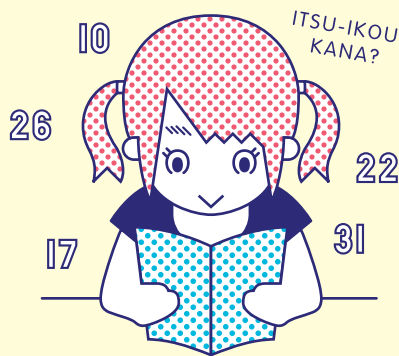

あなたの近くの劇場ではいつ見られる？
まずは予定を立てよう！

STEP 2 予約する



行く日が決ったら劇団に予約！
TEL 090-2561-8730 / www.mamagoto.org

STEP 3 劇場に行く



劇場への行き方は大丈夫？
遅刻しないように前もって確認を！

STEP 4 チケットを受け取る

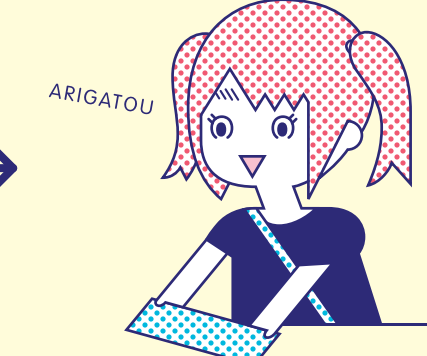

受付開始は、はじまる60分前から。
劇場の受付で名前を言って、チケットを引き換えよう！

STEP 5 席にすわる

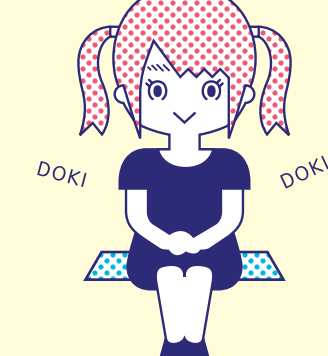

劇場の中には、はじまる30分前から入れます。
席にすわって、あとは楽しみだけ！

STAFF

- 舞台監督=佐藤恵
- 演出助手=きまたまき
- 美術=青木拓也
- 照明=伊藤泰行
- 音響=星野大輔(サウンドウィーズ)
- 宣伝美術=セキコウ
- 制作=加藤仲葉/鳥井由美子
- 製作総指揮=宮永琢生(ZuQnZ)
- プロデューサー=唐津絵理(あいちトリエンナーレ2013)
- 企画制作=あいちトリエンナーレ2013 / ままごと
- 共同製作=あいちトリエンナーレ2013 / ままごと
- 特別協力=急な坂スタジオ
- 助成=公益財団法人セゾン文化財団
- 主催=あいちトリエンナーレ実行委員会・愛知芸術文化センター(愛知公演)、公益財団法人豊橋文化振興財団(豊橋公演)、ままごと(新潟・小豆島公演)、公益財団法人伊丹市文化振興財団・伊丹市(伊丹公演)
- 共催=豊橋市(豊橋公演)、瀬戸内国際芸術祭実行委員会(小豆島公演)、公益財団法人新潟市芸術文化振興財団(新潟公演)
- 後援=豊橋市教育委員会(豊橋公演)

<input type="checkbox"/> チケット代金		<table border="1"> <tr> <td>豊橋公演のみ</td> <td>中学生～高校生 1,000円 / U24(24歳以下) 1,500円</td> </tr> <tr> <td>小豆島公演のみ</td> <td>大人 2,000円 / 瀬戸内国際芸術祭パスホルダー(所持者) 1,500円</td> </tr> </table>	豊橋公演のみ	中学生～高校生 1,000円 / U24(24歳以下) 1,500円	小豆島公演のみ	大人 2,000円 / 瀬戸内国際芸術祭パスホルダー(所持者) 1,500円			
豊橋公演のみ	中学生～高校生 1,000円 / U24(24歳以下) 1,500円								
小豆島公演のみ	大人 2,000円 / 瀬戸内国際芸術祭パスホルダー(所持者) 1,500円								
<table border="1"> <tr> <td>小学生以下</td> <td>500円</td> </tr> <tr> <td>中学生～大学生</td> <td>1,000円</td> </tr> </table>	小学生以下	500円	中学生～大学生	1,000円	<table border="1"> <tr> <td>前売</td> <td>3,000円</td> </tr> <tr> <td>当日</td> <td>3,500円*</td> </tr> </table>	前売	3,000円	当日	3,500円*
小学生以下	500円								
中学生～大学生	1,000円								
前売	3,000円								
当日	3,500円*								

*豊橋公演・小豆島公演のみ、当日も前売と同じ金額です。*4歳未満は入場できません。4歳以上はチケットが必要です。*高校生・大学生・U24(豊橋公演のみ)の方は、入場時に学生証や身分証明書をご提示ください。*全席自由・日時指定・整理番号付きです。*車椅子でのご来場は、ままごとまで事前にご連絡ください。

あいちトリエンナーレ2013 2013年8月10日[土]～15日[木] 愛知県芸術劇場 小ホール(愛知芸術文化センターB1)



- はじまる時間
- 8月10日[土] 11:00 / 15:00
 - 8月11日[日] 11:00 / 15:00
 - 8月12日[月] 19:00
 - 8月13日[火] 15:00 / 19:00
 - 8月14日[水] 19:00
 - 8月15日[木] 11:00 / 15:00

チケット発売日
6月29日[土] 10:00

- チケット受付
- ①ままごと
TEL 090-2561-8730 www.mamagoto.org
 - ②愛知芸術文化センター内プレイガイド
愛知芸術文化センター B2 [10:00-19:00(土・日・祝は18:00まで) / 毎週月曜日(祝日、振替休日の場合はその翌日) 休み] 窓口・TEL 052-972-0430
 - ③チケットぴあ
TEL 0570-02-9999 [Pコード:429-164] http://pia.jp/t[PC・携帯]
あいちトリエンナーレ公式ホームページに、チケットぴあ特設サイトを設けますので、そちらからもご購入いただけます。
 - 会場
愛知県芸術劇場 小ホール(愛知芸術文化センターB1)
〒461-8525 愛知県名古屋市中区東桜1-13-2
TEL 052-971-6127 / FAX 052-971-6115
aichitriennale.jp



- 地下鉄 東山線/名城線「栄」駅下車 徒歩3分、名鉄瀬戸線「栄町」駅下車 徒歩2分
- 自動車 名古屋高速「東新町」出口から3分

豊橋公演 あいちトリエンナーレ2013 特別連携事業 2013年8月17日[土]～18日[日] 穂の国とよはし芸術劇場 PLAT アートスペース



- はじまる時間
- 8月17日[土] 19:00
 - 8月18日[日] 11:00 / 15:00

チケット発売日
〈一般〉6月16日[日] 10:00
〈会員〉6月9日[日] 10:00
(プラットフレンズ・豊橋文化振興財団維持会員)

- チケット受付
- ①ままごと
TEL 090-2561-8730 www.mamagoto.org
 - ②プラットチケットセンター
窓口・TEL 0532-39-3090 [10:00-19:00 / 第3月曜日(祝日にあたる場合はその翌日) 休み] toyohashi-at.jp
 - ③チケットぴあ
TEL 0570-02-9999 [Pコード:429-457] http://pia.jp/t[PC・携帯]
 - ④豊橋ステーションビルカルミア2Fサービスセンター
 - ⑤ほの国百貨店6Fプレイガイド
 - 託児サービス
【お申し込み先】穂の国とよはし芸術劇場 PLAT [TEL 0532-39-8810]
【※切】2013年8月7日[水] 【対象】生後6ヶ月以上 【託児料】1人500円
*定員がありますので、お早めにお申し込みください。

会場・お問い合わせ
穂の国とよはし芸術劇場 PLAT
〒440-0887 愛知県豊橋市西小田原町123番地
TEL 0532-39-8810 / FAX 0532-55-8192
toyohashi-at.jp



- 豊橋駅(JR東海道新幹線、東海道本線、名古屋鉄道)、新豊橋駅(豊橋鉄道渥美線)直結。豊橋駅南口から徒歩3分。
- 自動車でお越しの方は、豊橋駅前大通公共駐車場(第1・第2)の駐車料金が30分150円を100円に割引(上限4時間)になります。

新潟公演 2013年8月22日[木]～23日[金] りゅーとぴあ 新潟市民芸術文化会館 スタジオB

りゅーとぴあ演劇ワークショップ
「夏まつりスペシャル!」(関連企画)

- はじまる時間
- 8月22日[木] 15:00 / 19:30
 - 8月23日[金] 15:00

チケット発売日
7月1日[月] 11:00 (N-PACmate&一般同時発売)
※N-PACmate会員割引はございません

- チケット受付
- ①ままごと
TEL 090-2561-8730 www.mamagoto.org
 - ②りゅーとぴあチケット専用ダイヤル
TEL 025-224-5521
[11:00-19:00 / 毎月第2・第4月曜日(祝日にあたる場合はその翌日) 休み]

会場
りゅーとぴあ 新潟市民芸術文化会館 スタジオB
〒951-8132 新潟県新潟市中央区一番堀通町3-2
TEL 025-224-5521 www.ryutopia.or.jp



- 新潟駅万代口より車で15分。
- 新潟駅万代口よりバスで「市役所前」下車徒歩7分、「陸上競技場前」下車徒歩5分、「白山公園前」下車徒歩3分。
- 自動車でお越しの方は、周辺の有料駐車場(白山公園駐車場 or 新潟市陸上競技場)をご利用ください。

小豆島公演 2013年8月25日[日]～27日[火] 遊児老館(旧坂幼稚園)

瀬戸内国際芸術祭2013
小豆島・醬の郷十坂手港プロジェクト

- はじまる時間
- 8月25日[日] 16:00
 - 8月26日[月] 14:00
 - 8月27日[火] 14:00

チケット発売日
7月1日[月] 10:00

- チケット受付
ままごと
TEL 090-2561-8730 www.mamagoto.org
- 会場
遊児老館(旧坂幼稚園)
〒761-4425 香川県小豆郡小豆島町坂手甲795番地
http://relational-tourism.jp

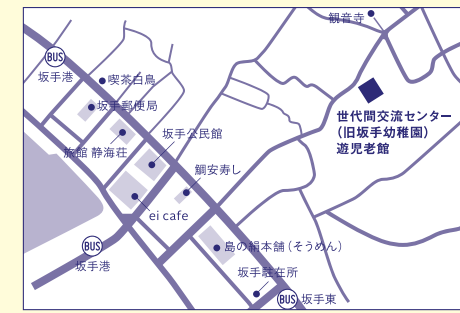

伊丹公演 2013年8月30日[金]～31日[土] AI・HALL

平成25年度 AI・HALL 自主企画

- はじまる時間
- 8月30日[金] 15:00 / 19:30
 - 8月31日[土] 11:00 / 15:00

チケット発売日
7月7日[日] 10:00

- チケット受付
- ①ままごと
TEL 090-2561-8730 www.mamagoto.org
 - ②AI・HALL[窓口販売・電話予約]
TEL 072-782-2000[火曜休み]
www.aihall.com

会場
AI・HALL(伊丹市立演劇ホール)
〒664-0846 兵庫県伊丹市伊丹2-4-1
TEL 072-782-2000 www.aihall.com



- JR宝塚線(福知山線)「伊丹」駅下車、西側すぐ。
- 阪急伊丹線「伊丹」駅下車、東へ徒歩7分。

平成25年度 文化庁 劇場・音楽堂等活性化事業

